UWAGI

1. Nie należy odmierzać wymiarów z rysunku, ani używać go jako szablonu.
2. Wszystkie roboty należy wykonywać zgodnie z Polskimi Normami, "Warunkami technicznymi wykonania i odbioru robót ,budowlano-montażowych" opracowanymi przez Instytut Techniki Budowlanej oraz zasadami wiedzy i sztuki budowlanej.
3. Wszystkie wymiary i rzędne należy sprawdzić na budowie.
4. Wszelkie elementy ruchome , elementy wyposażenia , w szczególności elementy stolarki i ślusarki okiennej i drzwiowej, obudów instalacji należy zamawiać /i wykonywać montować na podstawie zweryfikowanych obmiarów rzeczywistych wykonanych na obiekcie.
5. Wszelkie materiały użyte na projekcie , rozwiązania techniczne i urządzenia muszą odpowiadać normom bezpieczeństwa ppoż i bhp , posiadać odpowiednie atesty i aprobaty do stosowania w budownictwie.
6. W zakresie wyspecyfikowanych robót należy uwzględnić całość prac związanych z ich wykonaniem niezbędnych z punktu widzenia sztuki budowlanej, dających gwarancję prawidłowego wykonania, nawet jeśli nie zostały one szczegółowo przedstawione dokumentacji.
7. Wszelkie ubytki lub pęknięcia istniejących ścian należy oczyścić, zabezpieczyć oraz wypełnić.

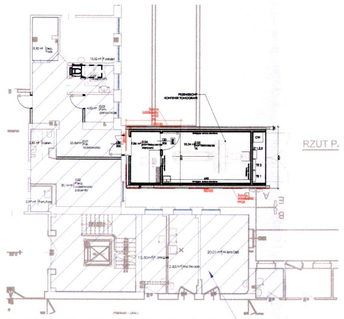

Analiza potencjalnego przesłaniania

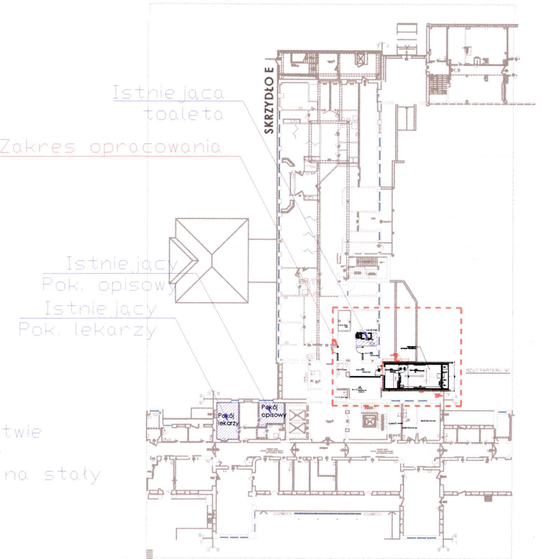

Pom. w sąsiedztwie kontenera, nie przeznaczone na stały pobyt ludzi

Rys. Sytuacji

SW - ist – Ściana wewnętrzna murowana - obudowa szachtów, pomieszczeń biurowych

SW1 – Ściana wewnętrzna GK działowa

	powłoka malarska
2,5cm	2x płyta GK gr. 2x1,25cm
7,5cm	Profil CW z wypełnieniem wełną mineralną
2.5cm	2x płyta GK gr. 2x1,25cm
	powłoka malarska

SW2 – Ściana wewnętrzna murowana - działowa, EI30

	powłoka malarska
1,5cm	tynk
12cm	ściana z bloczków z betonu komurkowego
1,5cm	tynk
	powłoka malarska

Existing elements / Elementy istniej

Demolished elemenet / Elementy wyburzane

Newe elemenets / Elementy projektowane

Informacja o warstwach

Wełna mineralna gr. 2cm + tynk

Bloczki gazobetonowe YTONG 18cm

Przerwa 2 cm

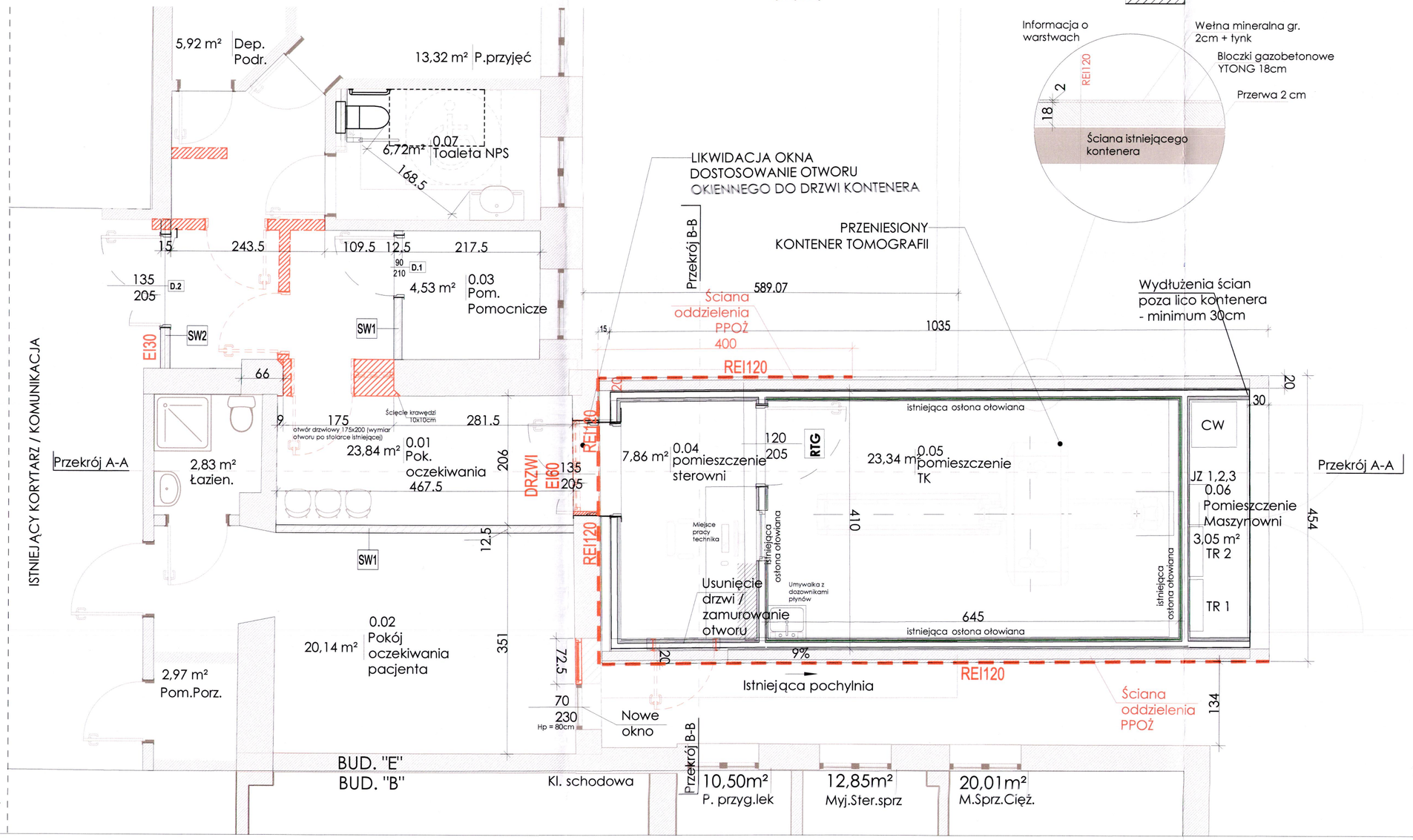

Rzut

SKRZYDŁO E - ZESTAWIENIE POMIESZCZEŃ POZIOM 1		
Nr	Nazwa pomieszczenia	Pow.
0.01	Pok. oczekiwania	23.84m²
0.02	Pokój oczekiwania pacjenta	20.14 m²
0.03	Pomieszczenie pomocnicze	4.53 m²
0.04	Pomieszczenie sterowni	7,86 m²
0.05	Pomieszczenie TK	23,34 m²
0.06	Pomieszczenie maszynowni	3,05 m²
0.07	Toaleta NPS	6,72 m²

Uwagi:
1. Wykonawca zobowiązany jest dokładnie zapoznać się z projektem i warunkami istniejącymi na placu budowy. Przed przystąpieniem do robót budowlanych oraz wykończeniowych wszystkie wymiary należy bezwzględnie sprawdzić na budowie. W przypadku niezgodności należy skonsultować się z projektantem pełniącym nadzór autorski.
2. Rysunki należy rozpatrywać łącznie z częścią opisową dokumentacji architektoniczne oraz z projektami branżowymi. Wymiary elementów konstrukcyjnych, przebieg instalacji i lokalizacja urządzeń z nimi związanych należy weryfikować według opracowań branżowych.
3. W przypadku jakichkolwiek wątpliwości dotyczących rozwiązań przyjętych w dokumentacji, rozbieżności pomiędzy częścią rysunkową i opisową należy konsultować się z projektantem pełniącym nadzór autorski.
4. Wszystkie elementy ruchome, elementy wyposażenia, w szczególności elementy stolarki i ślusarki okiennej i drzwiowej, obwodów instalacji należy zamawiać i wykonywać/ montować na podstawie zweryfikowanych obmiarów rzeczywistych wykonanych na obiekcie.
5. Wymiary na rysunkach podano z uwzględnieniem grubości tynków wewnętrznych i okładzin. Pomiar powierzchni użytkowej pomieszczeń podano w świetle wykończonych ścian. Rzędne na rysunkach podano względem poziomu +/- 0,00 budynku.
6. Wymiary oraz lokalizację prześlij i innych elementów instalacyjnych należy sprawdzić z projektami branż instalacyjnych. Jeśli otwory występują w ścianach żelbetowych i w shopach, należy je sprawdzić również z projektem konstrukcji.
7. Charakterka odpowiedzi ogniowej przegród i zamknięć otworów należy rozpatrywać łącznie ze schematami stref pożarowych oraz opisem warunków ochrony przeciwpożarowej.
8. Nie należy odmierzać wymiarów z rysunku ani używać go jako szablonu.
9. Dopuszcza się zastosowanie materiałów zamiennych pod warunkiem, że posiadają one cechy nie gorsze jakościowo i technicznie od wskazanych w projekcie, a także pod warunkiem uzyskania zgody projektanta pełniącego nadzór autorski.
10. Wszystkie roboty należy wykonywać zgodnie z Polskimi Normami, „Warunkami technicznymi wykonania i odbioru robót budowlano-montażowych" opracowanymi przez Instytut Techniki Budowlanej oraz zasadami wiedzy i sztuki budowlanej.
11. Wszelkie użyte do budowy materiały wskazane w projekcie, rozwiązania techniczne i urządzenia muszą odpowiadać normom bezpieczeństwa pożaru i bhp, posiadać odpowiednie atesty i aprobaty techniczne do stosowania w budownictwie.
12. W zakresie wyspecyfikowanych robót należy uwzględnić całość prac związanych z ich wykonaniem niezbędnych z punktu widzenia sztuki budowlanej, dających gwarancję prawidłowego wykonania, nawet jeśli nie zostały one szczegółowo przedstawione w dokumentacji.
13. Brak wyspecyfikowania na rysunku technicznym elementu, którego zastosowanie wynika ze znanych lub powszechnie przyjętych rozwiązań w zakresie sztuki budowlanej nie zwalnia wykonawcy z konieczności skalkulowania i zastosowania takiego elementu.

Przedmiotowy projekt jest chroniony prawem autorskim zgodnie z Ustaw o prawie autorskim i prawach pokrewnych dz.U. z dnia 4 lutego 1994 r.

Schemat sytuacyjny

Poziom Posadowienia Parteru

PPP = ± 0,00 = 49,52 m n.p.m.

Inwestor

Uniwersytecki Szpital Kliniczny Nr 1 im. prof. Tadeusza Sokołowskiego PUM w Szczecinie
ul. Unii Lubelskiej 1
71-252 Szczecin
www.usk1.szczecin.pl

Generalny wykonawca (Lider konsorcjum)
ADAMIETZ S.A.
ul. Braci Prankel 1
47-100 Strzelce Opolskie
www.adamietz.pl

Generalny wykonawca (Partner konsorcjum)
ADAMIETZ WARSZAWA Sp. z o.o.
ul. Zagadki 19
02-227 Warszawa
www.adamietz.waw.pl

Projektant generalny / Architektura
Graph'it sp. z o.o.
ul. Stępińska 22/30/424
00-739 Warszawa
www.graphit.pl

Nazwa zamierzenia budowlanego
Rozbudowie istniejącego budynku „E" szpitala o pracownię tomografii komputerowej wraz z jego przebudową i zmianą sposobu użytkowania części tego budynku oraz przebudowie niezbędnej infrastruktury technicznej

w ramach realizacji n/niej wymienionej inwestycji:

Nazwa inwestycji
Budowa Uniwersyteckiego Centrum Zabiegowego dla Dzieci w Uniwersyteckim Szpitalu Klinicznym Nr 1 im. prof. T. Soko łowskiego Pomorskiego Uniwersytetu Medycznego w Szczecinie

Adres obiektu budowlanego
ul. Unii Lubelskiej 1, 71-252 Szczecin
Działka nr ewid.: 91, obręb ewid.: 2061 Pogodno 61
jedn. ewid.: 326201_1 Miasto Szczecin
identyfikator działki ewid.: 326201_1.2061.91

Branża projektowa: **ARCHITEKTURA**
Etap projektu: **PROJEKT BUDOWLANY**

Główny Projektant
Katarzyna Malinowska
nr upr.MA/021/22

Projektant

Projektant

Sprawdzający
Michał Rzewuski
nr upr.MA/047/07

Opracowanie
Tomasz Janko, Mikołaj Kusior
Marek Ejsztet, Jakub Waszkowski

Nazwa rysunku: **Rzut Kondygnacji 01 (Parter)**
Strefa: **Kontener**
TO
Skala
Format wydruku: A2
Data wydania: 15/05/26

Numer dokumentu

Numer projektu	Etap	Podmiot	Branża	Strefa	Typ	Poziom	Numer rysunku
25005	PB	GPH	AR	TE	RZ	00	1001_P00